



# PROVINCIA DI BRINDISI Comune di Brindisi



**Progetto esecutivo relativo agli interventi per la valorizzazione e la fruizione del patrimonio culturale appartenente ad enti ecclesiastici all'interno della Chiesa denominata Santa Teresa Dei Maschi presso Brindisi (BR): creazione di "un'officina del restauro" di di beni mobili e di reperti (dipinti manufatti lignei, arredi, manufatti lapidei, patrimonio fotografico, video e sonoro ecc..) e per lo studio delle tecniche di restauro**

REGIONE PUGLIA  
POR FESR 2014-2020



Asse VI

Tutela dell'ambiente e promozione delle risorse naturali e culturali

Azione 6.7

Interventi per la valorizzazione e la fruizione del patrimonio culturale

"Avviso Pubblico per la selezione di interventi per la valorizzazione e la fruizione del patrimoni culturale appartenente ad enti ecclesiastici"

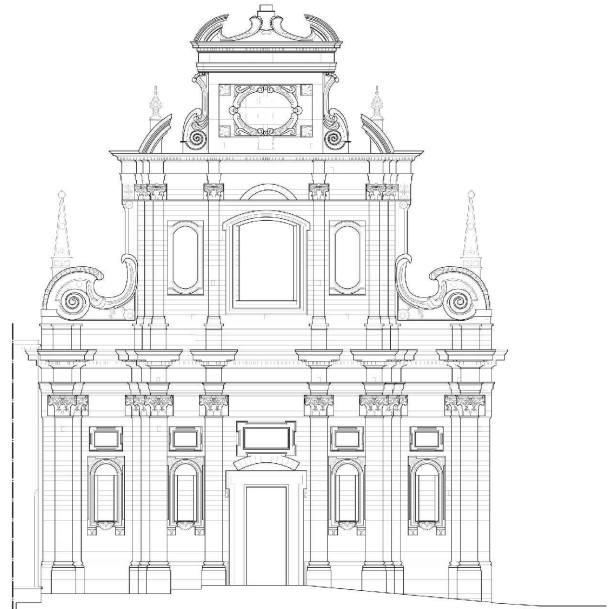

**COMMITTENTE:** Arcidiocesi di Brindisi- Ostuni

Piazza Duomo 8- 72100 BR

**RESPONSIBILE UNICO DEL PROCEDIMENTO**

**R.U.P.:** Ing. Giorgio Rocco De Marinis

**PROGETTAZIONE**

**PROGETTISTA:** Arch. Luigi Dell'Atti  
Via Ancona 7  
72027 San pietro Vernotico (BR)



OGGETTO

QUADRO ECONOMICO DI SPESA

DATA

FORMATO/SCALA

NOME FILE

ID. TAV.

QE

Interventi per la valorizzazione e la fruizione del patrimonio culturale appartenente ad enti ecclesiastici all'interno della Chiesa denominata Santa Teresa Dei Maschi presso Brindisi (BR): creazione di "un'officina del restauro" di di beni mobili e di reperti (dipinti manufatti lignei,arredi, manufatti lapidei, patrimonio fotografico, video e sonoro ecc..) e per lo studio delle tecniche di restauro

QUADRO ECONOMICO						
1	2	3	4	5	6	
				<b>IMPORTO FINANZIAMENTO</b>	€	
<b>A</b>	<b>LAVORI</b>					
	a.1		Importo lavori a base d'asta	€	419.763,19	
	a.2		Forniture e servizi a base d'asta	€	261.135,75	
	a.3		Oneri per la sicurezza non soggetti a ribasso d'asta per l'attuazione del PSC	€	61.395,56	
				€		
			<b>TOTALE LAVORI E ONERI DI SICUREZZA (A.1+A.2+A.3)</b>	€	<b>742.294,50</b>	
<b>B</b>	<b>SOMME DISPOSIZIONE DELL' AMMINISTRAZIONE</b>					
	b.1		Lavori in economia, previsti in progetto ed esclusi dall'appalto, ivi inclusi i rimborsi previa fattura	€	0,00	
	b.2		Relazioni specialistiche, rilievi, accertamenti, indagini (compreso oneri)	€	0,00	
	b.3		Allacciamenti ai pubblici servizi	€	0,00	
	b.4		Imprevisti	€	42.697,40	
	b5	b.5.1	Spese di esproprio	€	0,00	
		b.5.1	Spese acquisizione immobili	€	0,00	
		<b>b5.1+b5.2</b>			<b>0,00</b>	
	b.6	b6.1	Spese di pubblicazione di gara professionisti	€	0,00	
		b6.2	Spese di pubblicazione esito di gara professionisti	€	0,00	
		b6.3	Contribuzione ANAC su gara lavori	€	500,00	
		b6.4	Spese di pubblicazione di gara	€	3.000,00	
		b6.5	Spese di pubblicazione esito di gara	€	500,00	
		b6.6	Oneri per Struttura Sismica Regionale	€	0,00	
		<b>b6.1 + b6.2 + b6.3 + b6.4 + b6.5 + b6.6</b>	Indennità e contributi dovuti ad enti pubblici e privati come per legge (permessi, concessioni autorizzazioni finalizzate all'esecuzione dell'opera)		<b>4.000,00</b>	
	b.7	b7.1	Attività preliminari	€	5.000,00	
		b7.2	Spese di gara (commissioni giudicatrici)	€	5.000,00	
		b7.3	Verifiche tecniche a carico della Stazione Appaltante previste dal C.S.A.	€	0,00	
		b7.4	Onorari spese di coord. della sicurezza in fase di eseg., direzione dei lavori	€	39.000,00	
		b7.5	Assistenza giornaliera e contabilità	€	6.394,00	
		b7.6	Collaudo tecnico amministrativo	€	8.526,00	
		b7.7	Spese per attività tecnico amministrative connesse alla progettazione, di supporto al responsabile del procedimento, e di verifica e validazione (supporto RUP procedure espropriative e relazioni geologiche)	€	19.184,00	
		b7.8	Incentivo art.113, D.Lgs. 50/2016 (2,00% su A)	€	0,00	
		<b>b7.1 + b7.2 + b7.3 + b7.4 + b7.5 + b7.6 + b7.7 + b7.8</b>	Spese generali		<b>83.104,00</b>	
	b.8		Spese per pubblicità e, ove previsto, per opere artistiche	€	0,00	
	b,9		Spese per accertamenti di laboratorio e verifiche tecniche previste dal capitolato speciale d'appalto, collaudo tecnico amministrativo, collaudo statico ed altri eventuali collaudi specialistici	€	0,00	
		b10.1	C.N.P.A.I.A. (4% su b7.1+b7.2+b7.4+b7.5+b7.6+b7.7)	€	3.324,16	
		b10.2	IVA Spese generali (22% su b7.1+b7.2+b7.4+b7.5+b7.6+b7.7+b10.1)	€	19.014,20	
		b10.3	IVA Lavori (10% su A1+A3)	€	48.115,88	
		b10.4	IVA Lavori (22% su A2)	€	57.449,87	
	b.12	<b>b10.1 + b10.2+ b10.3 + b10.4</b>	<b>Totale I.V.A., eventuali altre imposte e contributi dovuti per legge</b>	€	<b>127.904,10</b>	
<b>B</b>		<b>b1 + b2 + b3 + b4 + b5 + b6 + b7 +b8 + b9 + b10</b>	<b>TOTALE SOMME A DISPOSIZIONE DELL'AMMINISTRAZIONE</b>	€	<b>257.705,50</b>	
<b>C</b>	<b>A+B</b>		<b>TOTALE DELL'OPERAZIONE</b>	€	<b>1.000.000,00</b>	